summar
FUND YOUR GROWTH

Exportaciones de América Latina y el Caribe a EE.UU. en 2025

La región cerró 2025 con **US$698 mil millones** en exportaciones hacia Estados Unidos, lo que representa un crecimiento del **5,0%** respecto a 2024.

Crecimiento de la región

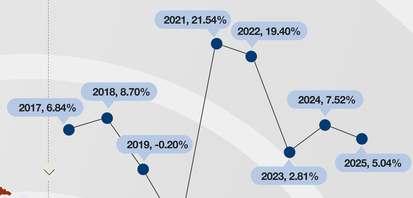

Las exportaciones regionales muestran una fuerte recuperación tras la pandemia y mantienen una tendencia de crecimiento sostenido desde 2021.

Crecimiento por país

- **60% de los países aumentaron sus exportaciones,** mientras que cerca del **40% registró caídas o estancamiento.**
- Crecimientos destacados en Sudamérica: **Paraguay +57%, Uruguay +29%, Bolivia +23% y Panamá +19%.**
- Reputes superiores al **30%** en economías del Caribe: **Bahamas +46%, Curazao +70%, Bermuda +104%, Martinica +130% y Cuba +260%.**
- Principales caídas: **Venezuela –39%, Belice –28%, Trinidad y Tobago –21% y Haití –13%.**

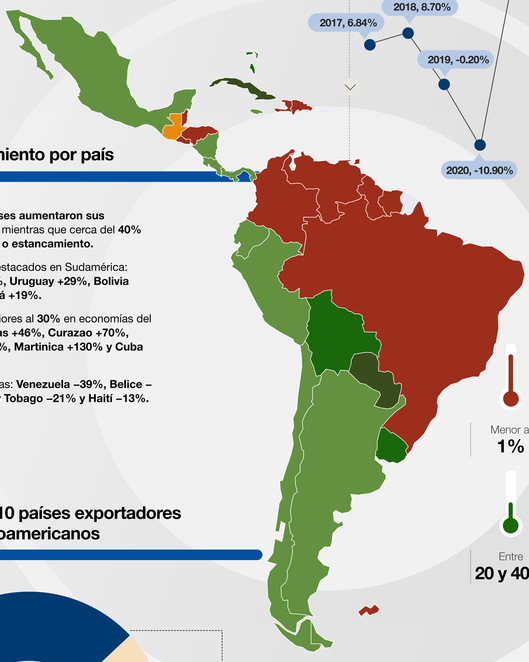

Menor al **1%** | Entre **1 y 5%** | Entre **5 y 20%** | Entre **20 y 40%** | Mayor al **40%**

Top 10 países exportadores latinoamericanos

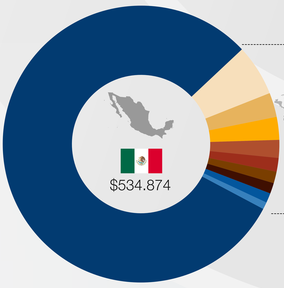

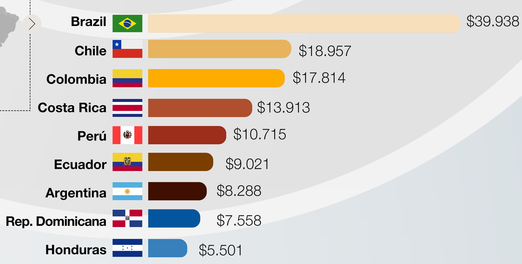

México domina el comercio regional con Estados Unidos, concentrando **76.6% de las exportaciones,** seguido por **Brazil (5.7%) y Chile (2.7%).**

Los **10 principales países** concentran el 95.5% del comercio regional con EE. UU. Y tan solo los primeros 3 concentran más del 85% de las exportaciones de la región a EE. UU.

Principales industrias exportadoras

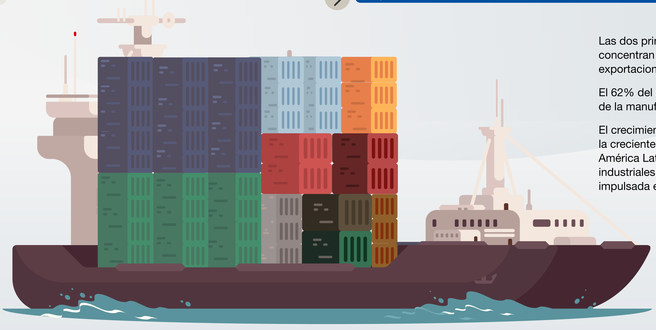

Las dos principales industrias concentran casi el 45% de las exportaciones regionales.

El 62% del comercio regional proviene de la manufactura industrial.

El crecimiento de la manufactura refleja la creciente integración productiva de América Latina con las cadenas industriales de **Estados Unidos,** impulsada en parte por el ***nearshoring***.

- **Vehículos y Repuestos** $163.062
- **Computadoras y Electrónicos** $147.990
- **Equipos y Componentes Eléctricos** $51.311
- **Productos Agrícolas** $37.055
- **Maquinaria** $36.660
- **Manufacturas de Metales Primarios** $34.500
- **Alimentos** $26.536
- **Otros Commodities** $24.357
- **Petroléo y Gas** $24.074
- **Artículos Metálicos** $14.747

Perfil exportador por país (vs 2024)

La agricultura sigue siendo un pilar clave para varios países de la región. Sin embargo, Sudamérica muestra una creciente diversificación hacia alimentos de mayor valor agregado y manufacturas basadas en metales primarios.

	Vehículos y Repuestos	Computadores y Otros Electrónicos	Equipos y Componentes Eléctricos	Productos Agrícolas	Maquinaria	Manufacturas de Metales Primarios	Petróleo y Gas	Alimentos	Otros Commodities	Artículos Metálicos
México	$158.891 -7%	$142.418 47%	$47.912 5%	$17.758 -12%	$33.566 5%	$11.727 7%	$8.894 -27%	$14.611 3%	$16.305 4%	$13.284 -6%
Brazil	$2.783 10%	$442 56%	$1.337 16%	$2.702 13%	$2.696 -8%	$6.045 -6%	$5.128 -21%	$4.877 1%	$563 -15%	$555 -29%
Colombia	$55 2%	$66 -8%	$425 15%	$4.585 40%	$60 8%	$1.907 -2%	$4.761 -19%	$1.196 25%	$141 -62%	$727 -7%
Chile	$65 -3%	$13 13%	$17 -24%	$1.924 -6%	$66 36%	$9.557 41%	$36 -8%	$1.398 18%	$2 -11%	$35 14%
Costa Rica	$80 -23%	$4.306 42%	$316 3%	$1.609 -1%	$52 38%	$149 38%	- 0%	$537 5%	$5.378 26%	$28 -37%
Péru	$19 -32%	$3 22%	$39 0%	$4.226 22%	$35 6%	$2.473 52%	$55 14%	$1.223 18%	$195 -26%	$16 -29%
Ecuador	$2 -20%	$2 1%	$93 33%	$2.289 -33%	$6 -53%	$590 24%	$2.656 8%	$761 34%	$10 1%	$6 -18%
Argentina	$34 -18%	$6 -44%	$48 343%	$381 3%	$113 13%	$1.573 11%	$2.537 -24%	$1.247 5%	$6 21%	$35 -19%
Rep. Dominicana	$58 41%	$732 0%	$1.030 4%	$484 30%	$65 56%	$256 4%	$8 80%	$466 8%	$1.616 -8%	$51 -47%
Honduras	$1 -2%	$2 -19%	$95 86%	$1 29%	$1 22%	$223 -5%	- 121%	$219 -19%	$142 4%	$10 -9%

Fuente: U.S. Census Bureau (Miles de millones USD)

summar
FUND YOUR GROWTH

En Summar Financial apoyamos a las empresas exportadoras con factoring internacional, una solución que convierte tus cuentas por cobrar en los Estados Unidos en capital inmediato, sin endeudamiento ni largas esperas.

Impulsa tu crecimiento exportador con financiamiento ágil, seguro y flexible.

Hablemos